

**SCHEMAT GRAFICZNY
STRUKTURY ORGANIZACYJNEJ SPÓŁDZIELNI NA ROK 2024**

Kolegialne organy statutowe
Spółdzielni

PRACOWNICY SPÓŁDZIELNI

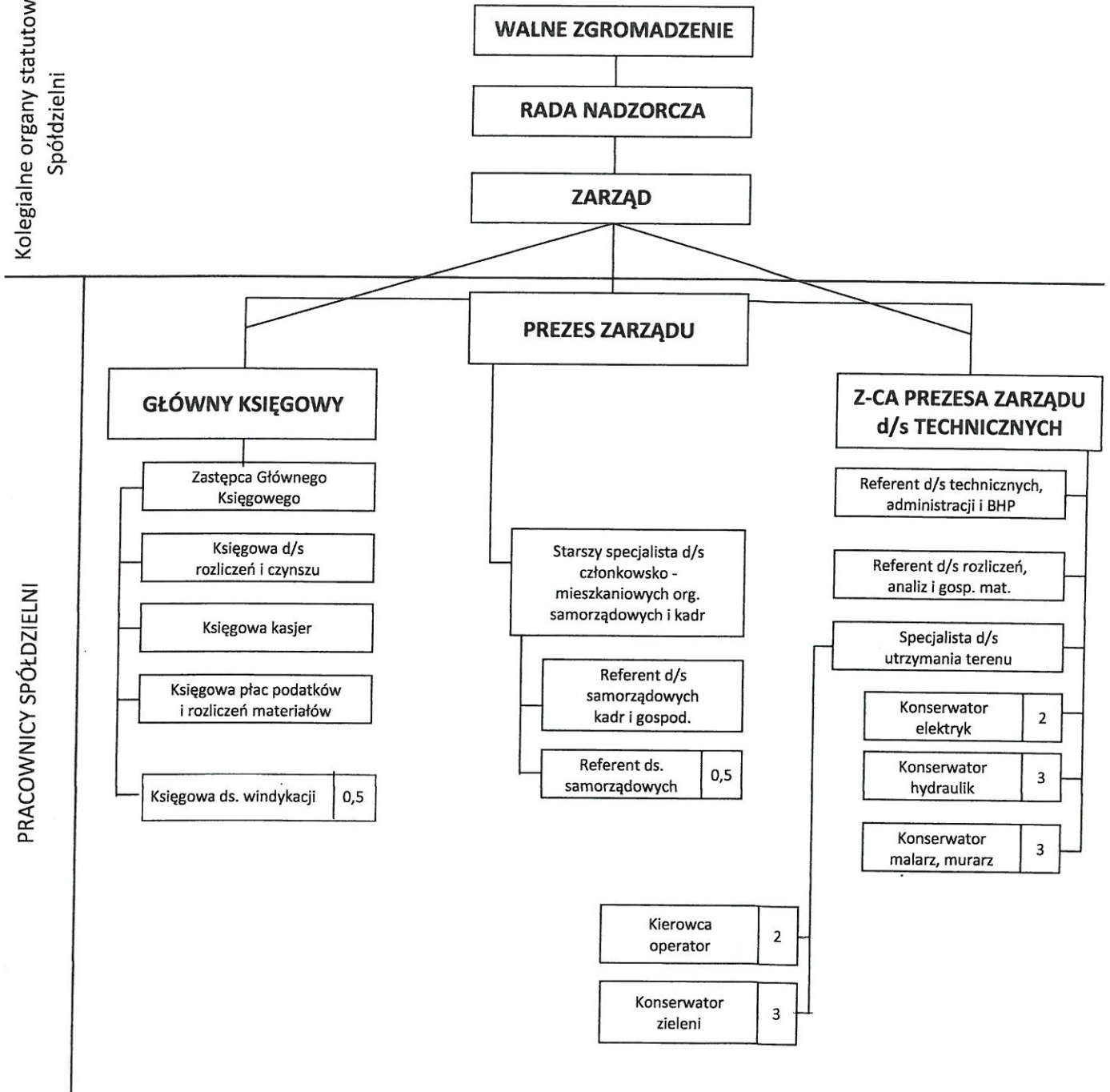

ZATRUDNIENIE OGÓŁEM - 26,0 etatu
 w tym: umysłowi - 13,0 etatu
 fizyczni - 13,0 etatu

Przyjęto na posiedzeniu Zarządu
 Dnia 20.12.2023 r.
 (protokół Nr 20 /2023r.)

Zatwierdzono przez RADĘ NADZORCZĄ
 dnia 28.12.2023 r. (uchwała NR. 26/2023)

[Handwritten signatures]

Sekretarz
 Rady Nadzorczej
[Signature]
 Maria Jolanta Wierzbicka

Przewodniczący
 Rady Nadzorczej
[Signature]
 Marian Lisowski

UCHWAŁA Nr 26 /2023

Rady Nadzorczej Spółdzielni Mieszkaniowej w Sokółce
z dnia 28.12.2023r.

w sprawie: zatwierdzenia struktury organizacyjnej Spółdzielni i etatyzacji
zatrudnienia na 2024r.

Na podstawie § 102 ust. 1 pkt. 5 statutu Spółdzielni Rada Nadzorcza
Spółdzielni postanawia:

§ 1.

Zatwierdzić na rok 2024 strukturę organizacyjną Spółdzielni i etatyzację
zatrudnienia zgodnie z propozycją Zarządu określającą:

- zatrudnienie ogółem - 26,0 etatów
- w tym: umysłowi - 13,0 etatów
- fizyczni - 13,0 etatów

Schemat graficzny zatwierdzonej struktury organizacyjnej Spółdzielni i
etatyzacji zatrudnienia stanowi załącznik do niniejszej uchwały.

§ 2.

Uchwała wchodzi w życie z dniem podjęcia.

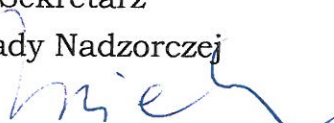
Sekretarz
Rady Nadzorczej

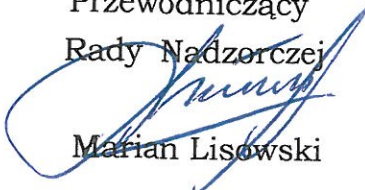
Maria Jolanta Wierzbicka

Przewodniczący
Rady Nadzorczej

Marian Lisowski

Uchwała została podjęta jednogłośnie/ ~~większością głosów~~:

Za - 10, przeciw - 0, wstrzymało się - 0.

Łukasz Waniak
